oktober
2024

DeGroteBerenKrant

O.B.S. De Grote Beer

Beste kinderen, ouders/verzorgers van De Grote Beer,

De school ziet er weer fantastisch uit!
Hartelijk dank aan alle ouders (grote opkomst, heel fijn) en teamleden die deze week in de avonduren de school zó mooi hebben versierd.

Vanwege de versieringen zal deze schoolkrant niet op de wand hangen, maar er zal wel een geprinte versie op de balie van meester Stanley staan.

Wat een feest: dansles van juf Marianne, oud-directeur van De Grote Beer.

Informatieavond Mediawijsheid
De informatieavond op donderdag 14 november werd redelijk goed door ouders bezocht. Zowel ouders als collega’s waren het erover eens dat de presentatie zeer nuttig was. De mediapedagoog wist veel te vertellen en had herkenbare voorbeelden. Er waren echt wel wat aha momenten. De presentatie wordt later met alle ouders gedeeld.

Veel leesplezier allen en fijn weekend, namens het hele team!

Yvonne Grein
Directeur obs De GRote Beer

Op tijd komen! (toch nog maar een keer laten staan in de schoolkrant)
Op tijd in de les aanwezig zijn, is een belangrijke vaardigheid die wij onze kinderen willen meegeven. Daar hebben de leerkracht en de klasgenoten van uw kind nu profijt van, maar u en uw kind straks op de middelbare school ook ;-)). Onze lessen beginnen om half 9, als de bel gaat. Dit houdt in dat uw kind dan zijn of haar jas en tas al heeft opgehangen, de leerkracht heeft begroet én op zijn of haar plek in de klas zit. Als uw kind binnenkomt of op de trap loopt terwijl de bel gaat, is uw kind niet op tijd. Bij deze het verzoek om hier de komende weken extra aandacht aan te besteden. Dat gaan wij ook doen.

Typetuin
De kortingsactie is bij deze verlengd tot 29 november aanstaande. Vandaar dat ik het bericht uit de vorige nieuwsbrief nog een keer publiceer.

Onze leerlingen maken nu, maar zeker ook straks op de middelbare school steeds vaker gebruik van de computer. Leren typen met tien vingers zonder naar het toetsenbord te kijken vinden wij een belangrijke vaardigheid om aan te leren. Om die reden bieden wij onze leerlingen de mogelijkheid aan na schooltijd een typecursus van de Typetuin te volgen.

Cursus: blind leren typen met tien vingers inclusief examen.

Start cursus: woensdag 8 januari 2025 van 12:30 tot 13:30uur.
Locatie: A. Bekemaschool 1115 VW Duivendrecht
Prijs: €165,- bij inschrijving voor 14 november, daarna €195,-

Inschrijven: www.typetuin.nl/aanmelden (kies voor de rechter variant, klassikaal)

Meer informatie: Klik hier of bel op werkdagen tussen 9:00 en 17:00uur naar 013-5220579.

Met vriendelijke groet,

Yvonne Grein
Directeur obs De Grote Beer
y.grein@obsdegrotebeer.nl

DeGroteBerenKrant

O.B.S. De Grote Beer

Agenda

vrijdag 22 november	9 uur Informatieochtend aspirant-ouders/verzorgers
vrijdag 29 november	Tentoonstelling Wilde Rituelen
donderdag 5 december	Sinterklaasviering
vrijdag 6 december	School versieren voor kerst
vrijdag 13 december	Koffie/thee met de directeur
woensdag 18 december	Kerstdiner 17.30 - 19.00 uur
vrijdag 20 december	Studiedag en start kerstvakantie
maandag 6 januari 2025	Studiedag

Groep 1-2 A

We zijn deze periode druk bezig geweest met het thema ‘herfst’. We zijn het thema begonnen met een kabouterpad. Dit vond plaats in de natuurspeeltuin. De kinderen gingen in groepjes op de juiste volgorde de opdrachtkaarten zoeken en uitvoeren. Zo gingen we bijvoorbeeld een liedje zingen, spinnenwebben zoeken, met een spiegel onder een paddestoel kijken
en ga zo maar door.

We hebben de letters ‘h’ en ‘t’ centraal gesteld en in de letterparaplu gehangen. We hebben goed geluisterd welke woorden met deze klank begonnen en hebben deze voorwerpen in de hoepel gehangen.

Halloween vond in deze periode plaats en juf Machtelt en juf Caudia hebben een toneelstukje opgedragen aan de kleuterklassen over halloween. De kinderen hebben een heks gemaakt en gingen een heks overtrekken op papier.

Groep 1-2 A

Tijdens het thema herfst hebben de kinderen twee weken herfstvakantie gehad en konden de kinderen daarna weer verder met het thema herfst.

We hebben een herfstboom geschilderd op het schilderbord, een vouwwerkje gemaakt waarbij de kinderen 16 vierkantjes en schuine lijnen moesten vouwen.

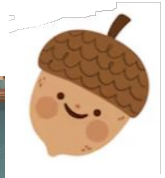

De kinderen hebben nieuwe woorden geleerd zoals de dennenappel, harken en de wilde kastanje. Met taal zijn we ook bezig geweest met goed luisteren; zijn de woorden hetzelfde en welk woord is langer.

Met rekenen zijn we onder andere bezig geweest met de cijfersymbolen in de juiste volgorde leggen en vanuit een bepaald getal onder de 20 verder tellen. In de rekenhoek konden de kinderen herfstvruchten met een balansweegschaal wegen.

We zijn druk bezig geweest met het maken van een lampion voor Sint Maarten. We hebben het gehad over overeenkomsten en een verschil tussen Halloween en Sint Maarten. We hebben Sint Maarten liedjes geoefend en gingen oefenen met Sint Maarten lopen bij meester Henry in de klas.

Nu zijn we ondertussen al stiekem bezig met thema ‘Sint’. De goedheiligman komt morgen al in ons land en het Sinterklaasjournaal is al begonnen.

Groep 1/2B

We hebben het thema ’Herfst’ gehad. Tijdens dit thema hebben we herfstblaadjes en eikels gevouwen!

Ook Sint Maarten viel in deze periode, dit was reuze gezellig! In de klas hebben we twee verschillende lampionnen gemaakt: een uil en een egel.

Er zijn zelfs heksen op bezoek geweest! dat was echt griezelen..

Groep 1/2B

Afgelopen week is het thema ‘sint’ begonnen. De school ziet er weer prachtig uit! Ook in de klas leeft het thema weer!

Woensdag hebben we een schoolontbijt gehad!

GROEP 3

We hebben met rekenen blok 2 afgesloten met een toets.
Hiervoor hebben we een apart schrift waarin we alleen toetsen maken.

De allerlaatste les van blok 2 was een hele leuke les. We moesten met spiegels van alles ontdekken in de plaatjes.

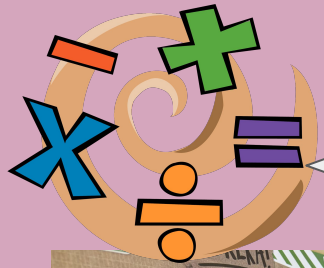

Als je je spiegel op de juiste plek zet zag je dit.

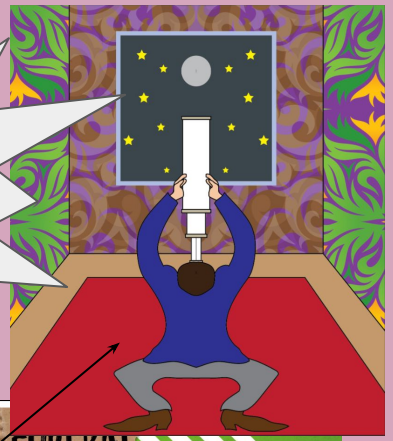

GROEP 3

Schoolontbijt!

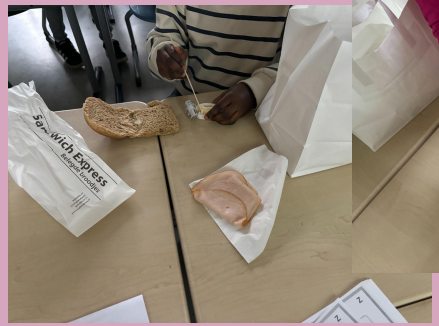

Fietsles op het schoolplein van juf Janneke.

Groep 4

De puzzel van groep 4. Iedereen heeft zijn eigen puzzelstuk getekend; samen vormen we één puzzel.

Het herfstbos van groep 4, met alle herfstkleuren.

Knutsel samen met juf Roosmarijn. Het thema is ‘Wilde Rituelen’.

Groep 4

Knutsel voor de ‘Presentboom,’ ook samen met juf Roosmarijn.

Lampionnen geknutseld voor Sint Maarten op 11 november.

Kahoot in de klas om de woordenschat van taal goed te oefenen!

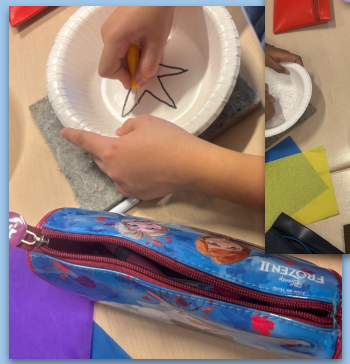

Groep 5: Muziekles

Op vrijdagochtend kwam juf Agnieta ons muziekles geven.
We leerden een liedje zingen. Het liedje heette: ¨mag ik¨.
Het liedje heet zo omdat iemand iets wil vragen maar de andere zijden: ¨nee, zeg hou je mond¨. Ik vond het leuk omdat ik van zingen hou. En iedereen heeft zich goed gedragen.
De meesten vonden het leuk.
We hebben ook van juf Patricia muziekles gekregen. Daar hebben we ook een liedje geleerd. Het liedje was heel leuk maar we weten niet meer wat de titel was.
We hopen dat we vaker muziekles krijgen.
En Ariane vond het ook leuk omdat ze van zingen leuk vind.
Juf Patricia heeft met ons het liedje : droomboom gezongen.

Groetjes Lina en ariane

De kinderen hebben ook hun eigen droomboom getekend. Met de vraag wat zou jij tekenen, als je het zou uit de boom zou kunnen plukken?

Groep 5: Beeldende vorming

Juf Roosmarijn, zij is de juf van beeldende vorming.
Zij geeft ons les en zij komt elke vrijdag voor 4 weken in totaal.
We gingen al een tekening maken over onszelf en we gingen een patroon maken over alles. Met alle kleuren die je groep wilde kiezen. Het groepje van mij hadden een ""zon🌞 gekozen De groep van Issy hadden "emotie🙂" gekozen . Elke groep heeft iets anders gekozen. Iedereen in elk groepje heeft gekozen voor een ander patroon. en ook als iedereen het zelfde dan is het niet leuk😔. en we weten niet wat we gaan allemaal na deze les doen. ik vond het heel leuk maar ook saai wanneer we moesten wachten, ik vond het leuk omdat je kan je imatie in zetten en dan is het net als normale tekenen. we zijn nog niet klaar . de meeste vonden het leuk😃😃😃. en dan kunnen komen kijken voor iets van een kwartiertje op 29 november volgens mij. en ik heb als max ging en patroon van zonnen maken:}

deel 2 nu ben ik bij Dani met Max

juf Roosmarijn, doet les met beeldende vorming
ze leerden ons samenwerken . het was op vrijdag 13:00 en het eindigt op 14:30 t
voor 4 hele weken nog 2 weken en dan is het klaar. en het is gratis de show💶 over 3 weken deel 1 is niet de goede datum.

groetjes Max en Dani en Issy die ziek is.

Groep 6

MUZIEK LEZ

wij hebben elke donderdag muziekles
en je kan kiezen uit een blokfluit en een
melodica en een viool en een strijkstok
van een viool is van paardenhaar
gemaakt
 en een melodica is eigenlijk een soort
piano maar dan moet je ook nog blazen
en bij een blokfluit moet je blazen en
ook je vingers steeds op een ander
gaatje

groetjes Demi

schoolontbijt

deze week is de nationale
ontbijtweek en wat je kreeg is
honing een broodje chocopasta
en een croissant. LEKKER!

- Nayley

Groep 6

De mediawijsheid-les was best leuk,de juf heet juf Ilse,ze kwam maandag,ze doet mediawijsheid al 15 jaar,ze heeft een zoon die in groep 6 zit.We praatte over schermtijd en andere dingen.Met schermtijd praatte we over hoe lang we schermtijd krijgen.We keken ook een filmpje over dat de kleur rood ons wil laten denken:¨ik wil zien wat er daar gebeurt¨ dus apps zoals Youtube en Instagram krijgen het meest attentie.En daarom als we brieven krijgen van apps zijn ze rood.We praatte ook wat we doen,sommige doen Snapchat, het meeste doen Roblox en Youtube, sommige doen Brawl stars,sommige doen Mario en er zijn nog veel meer.We praatte ook over dat we minder schermtijd moeten gebruiken,dat we elke 20 minuten moeten even stoppen en dan moeten we even onze ogen rusten en even water drinken.We mochten ook vertellen op welke tijden we mochten kijken.De juf vertelde ook wat zij doet,zij wordt wakker om 7:00 en kijkt even Instagram dan om 8:00 tijdens haar ontbijt luistert ze met haar kinderen Youtube music dan gaat ze om 8:30 haar kinderen naar school en dan gaat ze naar haar werk en daar werkt op een computer en dan mag ze om 15:00 weg en dan speelt ze met haar kinderen een spelletje.Ze speelt met haar kinderen of Mario of Animal crossing of iets anders.Op donderdag {14-11} ging ze praatte over mediawijsheid en dat we minder schermtijd moeten gebruiken.

Danel

Groep 6

Wilde rituelen met Roosmarijn

Elke vrijdagochtend van 08.30 tot 10:00 hebben we Wilde rituelen. En we hebben hulp van juf Roosmarijn, ze helpt ons om allemaal rituelen aan te leren. Het is altijd gezellig en we doen allemaal creatieve dingen. Op dit moment maken wij een spel en dat doen we per groepje en ieder groepje heeft een ander thema. We hebben 4 lessen en we hebben er al 3 gehad en het gaat zo snel echt niet normaal. Tot nu toe vinden we het allemaal geweldig en ik denk dat dat ook zo blijft. Want ze kan het heel goed uitleggen wat we moeten doen en ze is heel aardig. We hebben ook geleerd over de samenwerking van de clownvissen. En over de reflectie van de zebra (echt heel cool) en wat ook heel leuk was, is dat we een spelletje deden bij de eerste les om elkaar beter te leren kennen.

- Merle

GROEP 7

Groep 7 doet
madia masters is een spel waar in je puzzels kan oplossen en vragen beantwoorden, en je krijgt filmpjes over mensen die vast zitten, in de media trijn maar ze weten niet dat dat een madia trijn is dan moeten wij puzzels oplossen, om de codes te krijgen voor de mensen die vast zitten in de media trijn, en madia masters is super leuk dus jullie kunnen het ook doen, met jullie klas hierzieje een foto van de trailer van madia masters 2024.

schrijver Vitória.

GROEP 7

Lootjes trekken groep 7

groep 5 t/m 8 gaan/gingen 15 November lootjes trekken, sommige kinderen vinden het VRESELIJK en andere vinden het SUPER FANTASTISCH. Op elk lootje staat de naam van een kind in de klas, wat dat kind leuk vindt en wat diegene graag wil van maximaal 5 euro.Als je dan een lootje hebt gemaakt vouw je het lootje dubbel of 2X dubbel mis schien wel 3x dubbel. dan is het tijd voor lootjes trekken, om de beurt trekt elk kind een lootje en verklapt niet welk kind diegene heeft getrokken, dan is het tijd voor het maken van de surprises maar niet op school het is een soort van leuk knutsel huiswerk. En als je met vrienden gaat spelen, dan moet je je surprise verstoppen omdat ze anders de surprise kunnen zien.

Gemaakt door : Thomas, Shealy, Lex en Frankie

GROEP 7

8 NOVEMBER GING GROEP 7 MEEDOEN MET MEDIAMASTER .JE KAN MET JE HELE KLAS MEEDOEN. JE MOET VRAGEN GOED DOEN DAN KRIJG JE BITS . JE MOET VERSCHILLENDE LEVELS HALEN EN JE MOET FILMPJES KIJKEN VRAGEN BEANTWOORDEN . JE KAN KIEZEN WIE ER MAG DOORGAAN . EN JE KAN ANDERE SPELLETJES DOEN OM EXTRA BITS TE VERDIENEN

GEMAAKT DOOR : ADAM, MAX, JOOREN EN RAYHAN

MEDIA MASTERS

GROEP 7 MEDIA LES

Media les: Juf Ilse

Wat hebben we geleerd ?

Afgelopen maandag (11 nov) hadden we een leuke les over mediawijsheid. We hebben hele leerzame dingen geleerd.Over schermtijd, over hoe belangrijk het is wat je houding is wanneer je op je scherm zit, en dat je een uur op scherm zit en om de 20 min pauze moet houden. In die tijd kan je bijvoorbeeld: naar de WC, eten, een boek lezen en je hobby´s doen.

BALANS

Huh balans, wat bedoel je?

Balans moet je hebben. Want als je te lang hetzelfde doet, is dat niet normaal.Als je te lang hetzelfde doet ,word je lui. Alles moet je doen wat je leuk vind Bijvoorbeeld: lezen,slapen,naar school gaan en met je
vrienden en familie afspreken.

Gemaakt door : Alaia, Rocco, Zoya en Enzo .

GROEP 7

MEDIA MASTERS

Afgelopen week hebben we mediamasters gedaan.🎉
Dat is een spel waar je over mediawijsheid leert, dan zitten er mensen vast in een trein en moeten ze er uit door samen te werken. Er zijn 6 mensen die willen ontsnappen maar bij elke coupe valt er iemand af. Wie zal er ontsnappen?🧐🤔
Sem, Bettie, Collin, Lina, Kate of Matteo, je krijgt allemaal opdrachten en dan moet je bits krijgen door opdrachten te maken en dan krijg je bits.

Gemaakt door Arthur, Jonathan, Lea en Velder

GROEP 7

Wilde rituelen

Justus

wilde rituelen was een les over dingen net als gutsen en een boekenlegger maken, eerst gingen we gutsen over school, we hadden het thema onderwijs, daarna moesten we beeldjes uitgutsen.

Charly

we gingen een boekenleggers maken toen moet je alles omgekeerd schrijven om het normaal te laten na het inkt.

Halloween in groep 8 🎃

In groep 8 hebben we halloween gevierd, iedereen ging na het lunchen verkleden en sommige gingen ook schminken. Als eerste gingen we 30 Seconds spelen met halloween kaarten en iemand ging voor de klas staan en nam een kaartje in haar of zijn hoofd en dan moesten de andere kinderen het raden met bijvoorbeeld het is groen. En gingen we een film kijken met snoep, popcorn en thee. Iedereen ging zich verkleden om 12:40 ongeveer, en de hele gang zat vol met kinderen die zich verkleed hadden als van alles en nog wat, bijvoorbeeld als een zombie of als heks. De film die we gekeken hebben is The Curse of Bridge Hollow, maar we hebben hem niet afgekeken en we gaan dat waarschijnlijk nog doen. Er werden ook een paar kinderen naar het andere lokaal gestuurd die wilden helpen met popcorn maken en thee zetten.

door Kian en Stacey

GROEP 8

GROEP 8

Cito toetsen groep 8

De cito toetsen begonnen op woensdag 6 november met een spelling dictee van 25 woorden. Op donderdag 7 november hadden we spelling werkwoorden met vragen over de tegenwoordige tijd, verleden tijd en voltooide tijd. Op vrijdag 8 november hadden we spelling leestekens. Waar moet de komma, de dubbele punt, aanhalingstekens openen, aanhalingstekens sluiten, punt, vraagteken en uitroepteken. Op maandag 11 november hadden we begrijpend lezen. Het vervelendste vond ik de open vragen. Dan moet je je antwoord uitleggen met informatie uit de tekst. Op dinsdag 12 november hadden we weer begrijpend lezen(ik vond de open vraag nog steeds het vervelendst). Op woensdag 13 november hadden we rekenen, vooral breuken en verhoudingen. Op donderdag 14 november krijgen we weer rekenen en op vrijdag 15 november krijgen we ook weer rekenen. **Door Ids.**

Gastles mediawijsheid 2024 groep 5-8👾

Deze week hebben de groepen 5 tot en met 8 een gastles gekregen van juf Ilse, een mevrouw die werkt bij het bedrijf Mediamasters , een bedrijf dat te werk gaat met de media. Tijdens de gastles hebben we het gehad over wat er gebeurt met je ogen als je te veel naar een scherm kijkt, naar wat we allemaal naar in een week kijken en we hebben onze schermtijden vergeleken, kijk jij langer dan 20 minuten op een scherm zonder pauze? Dan is er grote kans dat jouw ogen minder goed gaan werken, maar wat ook heel belangrijk is is je postuur terwijl je op een scherm kijkt , als je langer dan 20 minuten achter elkaar met je rug gebogen naar voren zit, kan je later veel last krijgen van rugpijn. Wat kan je dan doen om dat te voorkomen? Probeer te letten op de manier waarop je zit, sta na een 30 minuten even op en rek je even uit. ***Dina en Amira***

GROEP 8

🌐MEDIAMASTERS

Deze week is de week van de mediawijsheid. Elk jaar tijdens deze week is mediamasters er weer, bij mediamasters strijden alle scholen tegen elkaar om punten (bits) te verdienen er zijn missies die klassikaal worden gespeeld maar je kan ook zelf bits verdienen door middel van games en quizzen te spelen met een klas code. Deze keer gaat het over een trein waar mensen vast in zitten. hun
moeten door alle coupes heen om naar de uitgang te gaan en wij moeten hun helpen om te ontsnappen, maar bij elke coupe verlaat steeds één van de mensen die in de trein vast zitten. het gaat over: cyberpesten, veiligheid ,deep fakes en oplichterij. Elke dag kunnen wij een nieuwe missie spelen, bij elke missie krijgen wij jokers om bijvoorbeeld: Dubbele punten te krijgen etc. Vrijdag is de FINALE😬

Door Misha en D'Cherainio

De Nationale Voorleeswedstrijd (dond. 10 okt)

Op die dag waren 4 kinderen uit gr 8 en 7 heel erg in spanning voor de voorleeswedstrijd finale. Die finale was beneden in de aula. De vier kandidaten waren: Amira en Jette uit gr8
en Roos en Jonathan uit gr 7. Als eerst mochten Kelsey en Robyn de voorleeswedstrijd introduceren, er werden ook 12 mooie boeken geschonken aan de bibli, daarna was het begonnen: Als allereerst was Roos uit gr 7 met het boek De Grijze Jager. Toen was Jonathan aan de beurt met zijn boek Dummie de Mummie. Na die stukjes die de voorlezers uit gr 7 heel mooi lazen, kwam gr 8 aan de beurt. Amira las het boek Briefjes voor Pelle heel mooi voor, daarna kwam als laatste Jette met haar boek: Die zomer met Jente. Uiteindelijk was het tijd voor juf Joke en juf Anneloes om te bepalen wie er heeft gewonnen. Terwijl ze dat deden kwamen kinderen uit gr 6 en 7 die de dans *´´Lekker Eigenwijs´´* het was een geweldig optreden, maar de juffen waren nog niet klaar met het beslissen over wie gewonnen heeft, dus de kinderen mochten weer dansen en iedereen was daar blij om en de 4 kinderen uit gr 7 en 8 waren zenuwachtig voor de uitslag. Het is zover… De juffen hadden met veel moeite -omdat iedereen het geweldig had gedaan- besloten wie er had gewonnen…….. Met één punt verschil, geef een hard applaus aan *Jette!*! **(maar de andere voorlezers hadden het ook écht heel goed gedaan!!!)**

Door Jette+Sofija

GROEP 8

🚑EHBO🚑(eerste hulp bij ongelukken)

Wij hebben deze week een EHBO les gehad.
Deze les werd gegeven door meester Wim.
Meester Wim is onze invalmeester ,want meester Marcel is ziek. Meester Wim had het met ons gehad over: Neusbloedingen, tand uitgeslagen, botbreuken & vergif. Het was erg leerzaam en een leuke les. (niet als je niet van bloed houdt)

Bijvoorbeeld: wat doe je als je tand is uitgeslagen? Nou je doet je uitgeslagen tand in de melk. Als je dat niet hebt dan in water en als je dat niet hebt, zet dan de tand onder je tong. Je gaat er mee naar de tandarts en die zet hem er weer in. En bijvoorbeeld: wat je doet als je per ongeluk gif heb gedronken. Je neemt dus de gif die je hebt gedronken/ingenomen mee naar dokter
en die gaat je verder helpen.

En bij botbreuken kan je een jas of een shirt gebruiken om het lichaam
te stabiliseren. Bel daarna direct 112🚑 en blijf bij het persoon met de botbreuk.

En wat als je een bloedneus heb nou dan ga je eerst goed je neus snuiten
dan pak je een schone zakdoek en dan knijp je je neus dicht.
dan stolt je bloed sneller en ongeveer na 10 minuten is het klaar en kan je weer lekker spelen.

Carlo & Irene
(Kelsey & Robyn) + Marit

Schoolontbijt
Woensdagochtend was het schoolontbijt.We kregen een pakket van sandwich express daar zat in: een wit bolletje met chocopasta,een bruin bolletje met kipfilet, een croissant, een danoontje, hout bestek, honing, pakje sap en roomboter. Wat wij het lekkerst vonden waren de croissants, danoontje, honing en het pakje sap. Wij vonden het broodje kipfilet en het broodje chocopasta niet zo lekker. Terwijl we zaten te eten keken we een filmpje over gezond ontbijten. **Door Deborah en Sophie**

GROEP 8

🎉 *Heel Nederland Leest Junior* 🎉

Vorige week zijn wij begonnen met Heel Nederland Leest Junior. Dat houdt in dat we met de hele klas het boek Broergeheim gingen lezen. Het gaat over Joeri die plotseling naar zijn oma moet. Zijn ouders zeggen niet waarom en hij kreeg niet eens de kans om gedag te zeggen tegen zijn broer. Hij weet dat er iets geks aan de hand is, want zijn broer neemt de telefoon niet op en als Joeri zijn ouders belt en vraagt over Stefan (zijn broer) negeren ze hem. Daarom besluit hij brieven te schrijven (hij zou eigenlijk willen tekenen maar zijn oma heeft het verkeerde papier gekocht), maar zijn broer reageert niet op de brieven. Hij besluit om zijn tante te bellen, maar die doet alsof ze er niks van weet. Ze heeft het gehad over dat Joeri bij oma logeerde, terwijl Joeri daar niks over had verteld. Hij doet alsof hij ziek is en stuurt de hele tijd zijn oma om boodschappen te doen, zodat hij Stefan met oma`s telefoon kan bellen. Alleen neemt niemand op. Op een dag belt hij zijn moeder met oma`s telefoon en besluit niets te zeggen, omdat er aan de andere kant van de lijn zijn moeder bang vroeg: ¨Stefan, Stefan, ben jij dat?¨.

Uiteindelijk wordt hij opgehaald door zijn moeder en vader die zeggen dat ze naar huis gaan, maar Stefan zit niet in de auto. Hij heeft veel zin om naar huis te gaan en zijn broer te zien, maar hij herkent de weg waarover ze rijden helemaal niet. Zijn ouders zijn verhuisd. Hij gaat naar boven op zoek naar Stefan, maar wat hij daar vindt……

Het hele boek bestaat uit brieven die Joeri naar Stefan stuurt.
Na elk hoofdstuk trekken we conclusies wat er zou zijn kunnen gebeurd met Stefan. De auteur van het boek is Emiel de Wild.

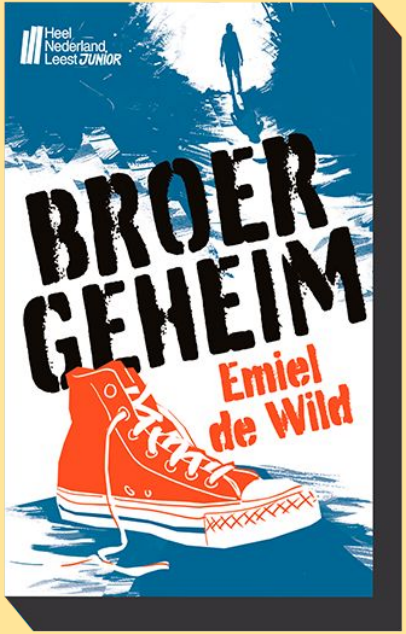

Arno en Izzy

Wij vinden het een spannend en mysterieus boek