juni/juli
2024

DeGroteBerenKrant

O.B.S. De Grote Beer

Beste kinderen, ouders/verzorgers van De Grote Beer,

Dit is de laatste schoolkrant van dit schooljaar. Het is weer een mooie editie geworden, met veel inbreng van de kinderen zelf. Er is afgelopen periode weer van alles gebeurd: de zomerpakketten zijn gevuld en meegegeven; de eindrapporten zijn mee naar huis gegeven; alle groepen zijn op schoolreisje geweest; het team heeft de opbrengstvergadering gehad waarin de resultaten van de groepen en de school als geheel zijn besproken. Het harde werken van de kinderen en het team zijn beloond met goede resultaten, dus ik ben weer ontzettend trots; de plannen voor het schoolplein krijgen meer vorm en dat is spannend.

Voor de bovenbouwleerlingen een belangrijke les vandaag: Wat ziet een vrachtwagenchauffeur nu wel en wat niet in zijn spiegels?

230 zomerpakketten zijn er gemaakt door vrijwilligers, flexibele collega's en bovenbouwleerlingen. Wat een inzet! Bedankt voor jullie hulp allemaal!

Wereldmarkt
Vanwege het grote succes van de wereldmarkt in oktober 2023, ter afsluiting van de kinderboekenweek, willen wij dit weer organiseren. Maar, dit keer aan de start van het schooljaar. Niet alleen is het weer dan beter, zodat wij de kraampjes buiten kunnen zetten (hopelijk), maar op die manier vieren wij ook samen de start van een nieuw schooljaar. De opzet is hetzelfde. U maakt thuis (met uw kind) een gerecht dat een goed beeld van uw eetcultuur thuis schetst. De kosten van de ingrediënten worden volledig vergoed. Het is fijn als er weer zoveel (77!) ouders als vorig jaar meedoen. Graag ontvang ik uiterlijk maandag 2 september 2024 uw boodschappenlijst van de Albert Heijn of de Jumbo per mail (y.grein@obsdegrotebeer.nl). Dit graag met behulp van het **format Wereldmarkt**, toegevoegd als bijlage of te downloaden vanaf de Home-pagina van onze website. De boodschappen kunt u in de tweede schoolweek (meer informatie volgt later) op school ophalen. Op vrijdag 13 september is de wereldmarkt van 14:00 tot 16:00 uur. De gerechten kunnen vanaf 13:45 uur worden gebracht. In de laatste vakantieweek verstuur ik een reminder.

Nieuwe collega
Met ingang van 1 augustus aanstaande hebben wij een nieuwe collega. Meester Marcel zal het schooljaar starten als vervanger van juf Kirsten in groep 8. Zij is de eerste maanden van het schooljaar met ouderschapsverlof. Hij stelt zich op de volgende pagina aan jullie voor:
Beste ouders/verzorgers en leerlingen,
Na de zomer ga ik lesgeven in groep 8 (tijdelijk) op de mooie en gezellige dorpsschool De Grote Beer. Ik heb al een dagje meegelopen, wat me nog enthousiaster heeft gemaakt en waardoor ik nog meer uitkijk naar een fijne samenwerking met de leerkrachten, de leerlingen en ouders!
Ik heb 20 jaar met veel plezier als leerkracht voor de klas gestaan, ook diverse keren in groep 8. Daarnaast ben ik opgeleid als psycholoog en counselor, wat mede maakt dat ik het welzijn van kinderen, de persoonlijke ontwikkeling en de sfeer op school en in de groep heel belangrijk vind.
Ik woon in Zuid Oost, met mijn vrouw, hondje en drie krielkipjes die tussen de moestuinbakken doorscharrelen. Mijn twee kinderen wonen al een tijdje zelfstandig, evenals mijn twee pleegkinderen.
In mijn vrije tijd speel ik dagelijks schaakpotjes online, zing ik in een popkoor en lees ik dagelijks een diversiteit aan boeken. Ik heb veel atletiek, volleybal en basketbal (wat je snapt als je m'n lengte ziet ;-)) gedaan en op het moment wandel ik heel veel.

Met vriendelijke groet,

Yvonne Grein
Directeur obs De Grote Beer
y.grein@obsdegrotebeer.nl

DeGroteBerenKrant

O.B.S. De Grote Beer

Voor op de agenda:

Maandag 8 juli 2024	Start week van de rapportgesprekken
Vrijdag 12 juli 2024	Barbecue leerlingen groep 8
Dinsdag 16 juli 2024	Eindmusical groep 8
Woensdag 17 juli 2024	Laatste schooldag groep 8
Donderdag 18 juli 2024	Laatste schooldag groepen 1-7 11-12 uur Wenuurtje
vrijdag 19 juli 2024	Studiedag
maandag 2 september ‘24	Eerste schooldag schooljaar 2024-2025
vrijdag 13 september 2024	14 uur Wereldmarkt
maandag 30 september 24	Groep 8 gaat op schoolkamp (2 nachten)

Groep 1-2 A

Deze laatste periode hebben we het thema piraten afgesloten. We zijn op schoolreisje geweest naar Piraten Schateiland in Zeumeren. Er waren springkussens, je kon kanon schieten, er was een piratenkasteel en ga zo maar door. We kregen ook een lekker patatje, een snack en een ijsje.

We hadden een schatkaart gevonden van de natuurspeeltuin en er was ook daadwerkelijk een schat begraven. Het waren snoepjes. Dat was smullen.

Kort daarna was het alweer tijd voor de sportdag. Er waren 16 verschillende onderdelen die de kinderen ongeveer 6 minuten deden. Het was een lekker zonnige, sportieve dag. Wat zat de bus vol zeg. Wel heel vervelend dat niet alle ouders met de bus mee terug konden.

De laatste paar weken stonden we kort even stil over de zomer. We hebben besproken wie waar naartoe gaat met vakantie en een staafdiagram gemaakt. Ook hebben we lekker buiten gepicknickt en met water gespeeld.

Groep 1/2B

De laatste weken van het jaar zitten altijd vol met leuke dingen.. Toen het echt heel warm was, gingen we buitenspelen met een watertafel!

We hebben een sportdag gehad, gelukkig hadden we heerlijk weer! Mede dankzij de fantastische hulpvaders was het voor de kinderen een prachtige dag.

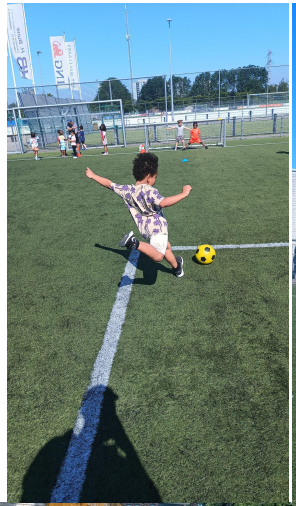

Groep 1/2B

Begin Juni hadden we ons Piraten Schoolreisje! Een mooi avontuur naar Schateiland Zeumeren. Ook hier hadden we fantastische hulpouders!

GROEP 3

Dat ding waar je op kunt klimmen en als je boven bent kan je van de glijbaan. En je kunt klimmen met die uh….. hoe heet dat ook alweer, houten dingen. We hebben nog lekker patatjes gegeten met een ijsje.
Zeina

Oud Valkeveen was de allerleukste plek. Ik was zo vaak daar geweest, ik weet heb het vergeten hoeveel keren ik ging daar naartoe. Ik denk 4. Liefs van Cattleya

We gingen naar schoolreisje. Met auto’s. Ik ging naar de schommelschip en ik ging naar de ooievaar ik ging naar de vulkaan ik ging naar de draken achtbaan. Ik ging naar de trampoline. En 1 ding waar je zelf moest trekken. Het was een hele leuke schoolreis.
Soufian.

GROEP 3

Wat vond ik van sportdag?

Ik vond het leuk, maar het was wel warm. Alle activiteiten waren ook heel leuk, maar soms had ik er ook wel een beetje moeite mee. En alle juffen en meester deden ook heel goed mee. Het spelen vond ik ook heel leuk, maar het was ook niet perse op de juiste dag uitgekozen. Omdat het zo warm was was het niet te dragen. We hadden watermeloen en komkommers en we hadden koekjes. Heel leuk en lekker.

Marley-Rose

Groep 4 op schoolreis!

Groep 4

Buitenspelen met het mooie weer!

Sportdag!

Groep 5:
Schoolreisje naar Drievliet

We waren eerst met de bus opgehaald als je helemaal boven in de bus zat en voor aan dan deden wij alsof de bruggen ons raakten.En toen we aankwamen waren er veel attracties en achtbanen.
Zoals de Formule X en de Kwal.ze gingen allebei over de kop, het was wel een beetje eng maar we hebben het toch gedaan en het was aan het einde toch heel leuk.er waren ook houten bootjes ook wel genoemd de splash.In de splash werd je als je geluk had niet nat maar bijna iedereen werd nat als hij of zij uit de splash kwam. het was wel heel warm maar gelukkig regende het niet want dan waren bijna alle attracties digt maar het was gelukkig zonnig. op het einde kreeg iedereen een zakje chips.
.***groetjes :Merle en Ruben***

Groep 5: Sportdag

Wij gingen op sportdag(08:30 tot 15:00) naar SV Diemen samen met groep 6 Het was lekker zonnig en super heet, maar wij trekken er niets van aan want de sportdag was heel erg leuk .
Wij gingen hoog springen, bal gooien, trefballen, nerf speerwerpen, 400 meter sprinten, 3 min sprinten, horde rennen en verspringen.
Groetjes Rocky en Barney

Groep 6

EK voorspelling en oranjegevoel

De EK is begonnen! In onze klas maakt de meester een poultje waar je de stand kan opschrijven als Nederland gaat spelen. Als je de stand goed hebt geraden krijg je een voetbalplaatje. Dat is toch leuk?! En we kijken dan naar de samenvatting van de voetbalwedstrijd met de hele klas. Dat is echt heel leuk! En daar hoort ook het oranjegevoel bij. We hadden eerst een hele lange uitleg bij TopCanon die over het oranjegevoel ging.We hadden echt veel geleerd. Daarna hadden we een soort quiz. Een paar vragen gingen over het EK. Een paar vragen gingen over oranjegevoel. Er waren ook heel veel vragen waar je je eigen mening kon geven. Het was echt super leuk!!! De hele klas genoot er echt van!!!! *Zahra*

De Olympische Spelen

Groep 6 heeft een olympische spelen blad gemaakt. Iedereen kreeg dan zo een blad van de meester, met een jaartal en een lege vlag erop. Iedereen had een ander jaartal en dat maakte het nog leuker! Als je je blad kreeg zocht je eerst op waar het dat jaar werd gehouden en schreef de stad waar het werd gehouden onder het jaartal op. Een stad heeft ook een land en een vlag dus die vlag kleurde je in de lege vlag en onder die vlag schreef je het land op als je nog begrijpt wat ik bedoel. En tenslotte op de achterkant een weetje uit dat jaar met een plaatje erbij. Het was heel gezellig om samen met z'n allen aan een project bezig te zijn. En als laatste mochten we ook nog de ringen doen die je online kunt vinden op een website en dan krijg je lessen over de Olympische Spelen! *geschreven door Roos.*

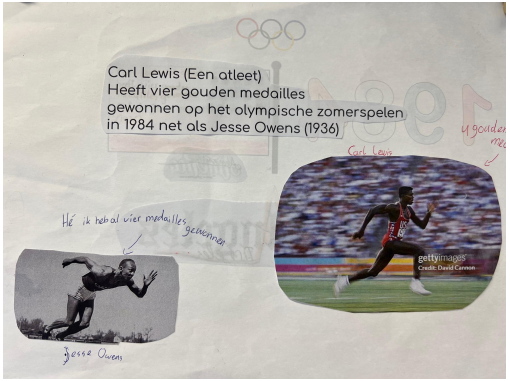

Sportdag

Gr 1/2 tot gr 6 gingen naar Sportdag. Daar hebben we heel veel leuke dingen gedaan. En ook ijsjes gegeten en samen gespeeld.En wat groep 6 heeft gespeeld is trefbal / zoveel mogelijk rondjes rennen, Rennen, vergooien , hoog springen. Door Asmaa

Groep 6

Kwartetten TopOntdekkers thema Sport

We hebben bij top ontdekkers nu thema 8: Voeding en sport. We hebben kaart 9 en moeten een kwartet maken. Eerst moesten we de 7 categorieën kiezen en daar 4 sporten bedenken bij elke categorie ,bijvoorbeeld Balsport: voetbal,volleybal,basketbal en honkbal. daarna moesten we bij elke sport een plaatje kiezen en als je 28 plaatjes had moest je die uitprinten en op een kaartje plakken. en dan moest je erbij schrijven welke sporten je nog moest krijgen en als je die 4 sporten hebt heb je kwartet! *Lea*

BOOKBESPREKINGEN [van groep 6 a)

Groep 6a heeft alle boekbesprekingen afgerond, de laatste was net voor hun schoolreisje. Op lange dagen waren er 2 boekbesprekingen. Sommige kinderen hadden het niet op tijd af dus meester had bedacht dat je of kon ruilen met iemand die al klaar was of je kon een -1 krijgen. Eerst is het voorblad waar je vertelt over de schrijver etc. Dan komt waar en wanneer daar vertel in welke tijd het zich afspeelt en waar de hoofdpersonen zijn. Dan komen eindelijk de hoofdpersonen, ik denk dat je wel snapt wat dat punt is. Dan komt samenvatting waar je het verhaal vertelt zonder het einde te verklappen. Dan komt voorlezen waar je 4 minuten mag voorlezen. Dan is kritisch denken aan de beurt maar je hoeft kritisch denken niet te doen, bij kritisch denken moet je kritisch denken over je boek. Dan komt de 1na laatste en dat is mening bij mening zeg je hoe leuk je het boek vind etc. Dan komt als laatste de quizzzz bij de quiz stel je vier vragen waarvan

1 over de presentatie gaan. Dan is het einde er al bij het einde mag je los gaan met gifjes en dan zet meester het weg omdat het te druk is en dan komen 3 tops 2 tips en nog 1 top. Nou dat was het, ik ben Enzo en dit was mijn stuk over boekbesprekingen. Oh en meester Jocha heeft ook een boekbespreking gehouden.

Gastles Dode Hoek—>

VEILIGVERKEER

Groep 6

Groep 6

Junior ambassadeur/ herdenking Elieser.

De junior ambassadeur keti koti(zeg: kiti koti) van Duivendrecht(Thomas) was op woensdag 26 juni bij de herdenking van Elieser(een tot slaaf gemaakte man) in Ouderkerk bij het standbeeld van Elieser. Hij was daar om gedichten voor te lezen over keti koti(zeg: kiti koti). En ook voor het herdenken van Elieser. Om 12:00 werden de Junior ambassadeurs van Ouderkerk en van Duivendrecht naar voren geroepen om gedichten voor te lezen. Er waren veel mensen naar de herdenking gekomen. De kinderen van groep 6 en 8 van de Amstelschool en het Kofschip waren er ook. De kinderen van de sabi yu rutu school waren er ook bij. En na het voorlezen van de gedichten gingen de Junior ambassadeurs nog op de foto met de wethouder(Paulette koek-baks) en met de burgemeester(Joke Geldhof). En ik(Thomas) ging ook bij de expositie van de haiku´s van groep 6 van De Grote Beer en groep 7 van de Jan Hekmanschool kijken. Op 1 juli stond groep 6 van DGB stil bij de slavernij en vierde de afschaffing van de slavernij.

Thomas junior ambassadeur.

Walibi

Onze schoolreis naar Walibi was te gek. Er waren botsauto's, achtbanen, waterbanen,reuzenrad, theekopjes, treinen en klimrekken eigenlijk teveel om op te noemen. Dinsdag 2 juli ging Groep 6&7 met de bus naar Walibi. We moesten iets meer dan een uur rijden. Toen we er eindelijk waren, mochten we vrij door het park lopen. Om 13:00 moesten we terug komen om te lunchen en om 16:00 om naar huis te gaan. Dat is alles wat ik jullie kan vertellen. Als je ook naar Walibi wil gaan ga naar walibi .nl/ticketkopen.nl *door Rocco*

GROEP 7

🛣️ DE A4D 🚶

Een paar weekjes geleden was de A4D voor ons. Er was een groep die de 5 KM liep en de andere groep die 10 KM liep. Het was zeker een drukke en zware tocht maar wel een gezellige tocht. Als je wou meelopen moest je naar het Duranbad in Diemen omdat daar de verzamelplek was. Het was wel jammer dat de A4D zo kort is, misschien zit het wel in de naam dat het maar 4 dagen is maar nog steeds. Het einde was wel leuk ik heb namelijk gehoord dat er een watergevecht was en natuurlijk ook de muziek, maar jammer dat ik snel weg moest door een stomme reden. Het was een goed georganiseerd evenement vind ik omdat er veel stops waren (voor andere scholen) en ook voor de 10 KM, want daar was een stop ongeveer in het midden.
Met veel dank aan de ouders
die hebben geholpen bij de A4D.

GEMAAKT DOOR MISHA😀.

topcanon & toptechneut

Dit jaar hebben wij topcanon en toptechneut gehad.Topcanon is eigenlijk gewoon geschiedenis, maar dan voor kinderen van onze leeftijd dat is best leuk je hebt steeds andere projecten alleen soms vind ik de onderwerpen wat kort dan mogen we er meestal maar 1,2 en soms 3 lessen dus een tip van mij is iets langere en grotere projecten. We hebben ook toptechneut gehad, dat hebben we elke vrijdag, dat is elke week weer een nieuw creatief project. Ik vind het leuk dat we meestal mogen samenwerken. Het leukste project vond ik dat we schilderijen in groepjes moesten maken. - ARNO

GROEP 7

Zwemmen & Bootcamp

Wij zijn de afgelopen tijd om de week op woensdag naar het Amstelbad gegaan. Zo gebeurt het: Eerst gaan we op school allemaal op onze fiets in een rijtje staan. Dan gaan we met z'n allen fietsen naar het Amstelbad. Als we daar zijn gaan we bootcampen en zwemmen. Bij bootcamp begin je met opwarmen en dan ga je bijv. touwtje trekken of een sprintspel. Bij het zwemmen krijg je eerst zwemles en soms aan het eind vrij zwemmen. Bij de laatste les was er in plaats van bootcamp judo, dat we kregen van een prof judo leraar. Uiteindelijk was het heel leuk en heeft iedereen genoten.

Nour

- sportdag

Op vrijdag 28 juni was er sportdag voor groep 7, 7/8 en 8.Je speelde alles of met je eigen klas of tegen een andere school.Wij begonnen bij voetbal maar dan met een soort grote zware rok aan.Dat was heel grappig maar ook moeilijk want als je viel kon je bijna niet meer opstaan.De klas was toen in vier delen verdeeld waardoor we 2 rondes hadden.Als tweede onderdeel gingen we vlek voetbal doen.Daar hadden we een soort van dezelfde teams 1 en 2 zaten samen en 3 en 4.Er waren per team wel zon 3 wissels.Bij dit onderdeel deed je een bandje met twee lintjes die met klitterband vast zaten om je heup.Je had een bal en een lijn als doel.Je kon een punt halen door over de lijn van de tegenstander te rennen.Toen hadden team 1 en 2 gewonnen met 1-0.Als derde onderdeel gingen we tref ballen.Tegen een andere school we hadden die klas toen heel gemakkelijk verslagen.Daarna deden we nog een potje alleen dit keer tegen weer een andere school.Hierbij wonnen we nog gemakkelijker en hadden we best wel snel iedereen af.En daardoor konden we nog een potje tegen hen spelen.En hadden we maar natuurlijk weer gewonnen.Vervolgens hadden we voetbal, korfbal, slagbal, handbal, hockey, beachvolleybal en slagbal maar dan met een voetbal.Dat was allemaal niet heel speciaal dus ik ga door naar de laatste vier onderdelen.We begonnen met boogschieten het was erg leuk omdat er echt spanning stond.Daarna gingen we naar de stormbaan.Je ging daar steeds in duo's wedstrijdje doen ook heel leuk alleen heb ik 0 keer gewonnen.Daarna gingen we op zo'n apparaat met een buis waar je overheen moest en onder door dit was best moeilijk en elke keer dat je viel moest je weer helemaal achter in de rij gaan staan.En als laatste een opblaasbaar ding waar je elkaar van een blokje af moest duwen met een enorm hangende bol.

DOOR MARIT

GROEP 7

Sportdag

De sportdag was bij SV Diemen waar wij het elk jaar doen. Het eerste onderdeel wat we deden bij sportdag was jurk voetbal. Het was super grappig en moeilijk en ze waren super zwaar en het was super moeilijk om er mee te lopen. Het tweede onderdeel was rugby, dat was ook super leuk. Er waren ook andere scholen daar, de Kersenboom School. Die waren heel vervelend en irritant, ze schelden ons de hele dag uit steken middelvinger naar ons toe en toen hadden we ruzie met de Kersenboom School. Ze wouden ook de hele tijd met ons vechten en dat wilden wij ook maar de meester en ouders zeiden: Nee wij komen hier niet om te vechten, wij komen hier om lol te maken. Ik wond sportdag super leuk vooral de springkussens alleen ik was ook boos op de Kersenboom School maar het was nog steeds leuk het was heel gezellig - ABIGAIL

GROEP 7

Dode hoek spiegel les 🚛

het was super leuk en we mochten allemaal 2 voor 2 in de vrachtwagen zitten en de rest kinderen van je groepje moest naast voor en achter de vrachtwagen staan en dan moesten de mensen die in de vrachtwagen zaten moesten kijken in de spiegels en camera's en als je klasgenoten niet zag zaten ze in de dode hoek en we hebben ook gewoon werkbladen gemaakt en een paar dingen geleerd zoals :

De dode hoek is het gevaarlijkst op plaatsen waar bestuurders regelmatig moeten draaien, van rijstrook wisselen of kruisen met andere verkeersstromen. Enkele van de gevaarlijkste locaties voor dode hoek-incidenten zijn:

1. kruispunten
2. rijbaanwisselingen
3. rotondes
4. invoegstroken en uitritten
5. Stedelijke gebieden met veel fietsers en voetgangers 🚛

– D'Cherainio

Het Schoolreisje

GROEP 7

Op dinsdag gingen wij op een schoolreisje naar Walibi waar er veel attracties waren! Het was een leuke dag met veel plezier :) Veel spelen en rondlopen dus.
Het was heel leuk om daar te gaan met al die enge achtbanen maar niet zo leuk om te wachten!! We waren daar ook best lang, wat heel fijn is, omdat je dan veel achtbanen/attracties kan doen! En ook je angst overwinnen, wat ook wel eng is!
Overal was het gewoon een super leuke dag om naar Walibi te gaan met super leuke en enge attracties. Overal heen lopen voor nieuwe attracties, wachten en plezier hebben was heel leuk. Er waren zoveel attracties om ervan te genieten, echt heel leuk dus.

-joycelline

GROEP 7/8

Schoolreis groep 6/7

We zijn met groep 6 en 7 naar Walibi geweest en het was heel leuk en we zijn in groepjes zelfstandig door het hele park heen gelopen. Ik was met Ids, Thijmen en Timo, maar we zijn meer uit elkaar geweest, omdat ik en Timo in alle achtbanen wouden en Ids en Thijmen niet. Maar iedereen had het erg leuk en ik had niet echt het gevoel dat er echt ruzies waren.

Door Kian

GROEP 7/8

We moesten met een rekenopdracht een groot vierkant van papier maken. We gebruikten papiertjes van 16 bij 16 centimeter. Van die papiertjes moesten we een tien bij tien maken, dat zijn dus honderd papiertjes. Daarin moesten we vormen maken: een was een vierkant van vijf bij vijf papiertjes, en een was een rechthoek van vier bij acht papiertjes en een driehoek van drie hoog en vier breed.

Door Timo & Ids

GROEP 7/8

Sportdag

Op 28 juni hadden we om half 9 sportdag. We moesten er allemaal zelf heen: fietsend, met de bus of lopend. We deden allemaal verschillende sporten en er waren 16 onderdelen. We deden toen archery tech en er was een sweeper en een stormbaan, er waren ook nog veel meer leuke onderdelen. Er waren nog veel meer groepen zeven en acht. We deden twee onderdelen tegen een andere school, de rest deden we met onze eigen klas. Onze lunch moesten we zelf meenemen en ook ons fruit. Het was om 2 uur voorbij en toen kregen we allemaal een ijsje en watermeloen.

Gemaakt door: Randy, Roelan, Jimi, keano en Jael

GROEP 7/8

Sportdag.

⚾⚽🏈🥇

Op vrijdag 28 juni 2024 hadden we een sportdag bij de sportvelden van SV Diemen. We begonnen om 8:30 met trefbal. We speelden eerst tegen onze eigen klas en daarna tegen andere klassen van andere scholen. Er waren ongeveer twaalf onderdelen en we hadden van 8:30 tot 14:00 sportdag. We hadden ook een sweeper, een stormbaan en we zouden eigenlijk een levend voetbalspel doen, maar dat was kapot, dus we deden een ander spel: het was een bal waar vier personen op konden en je moest proberen om de ander eraf te duwen. Het heette slingerbal. Alle onderdelen waren heel leuk en iedereen was heel sportief bezig. Aan het einde van de dag kregen we nog watermeloen en een raketijsje. 🍦🍉

Gemaakt door : Alisa, Chantal, Emily en Danielle

Groep 8

Musical groep 8

Onze musical gaat over Ciska en Frans die samen onverwachts een restaurant delen.Zij vinden elkaar niet aardig, dus gaat het al snel mis.De Mexicaan aan de overkant is niet zo blij van de aankomst van het restaurant.Later komt een verlegen meisje die een dinershow bedenkt zodat er meer gasten komen.De Mexicaan die alles in de hete soep wou laten lopen, saboteert de soep van de dinnershow, blijkbaar.. was hij het niet, maar wie dan wel?

Groep 8 heeft heel veel tijd aan deze musical besteed, ze begonnen eerst met het doorlezen van het hele script, later mochten ze een top vijf maken met hun favoriete rollen.De rollen werden kort daarna besloten en hadden ze in de vakantie, tijd om hun tekst te leren.Daarna oefende we in de klas met de tekst en de liedjes, toen gingen we naar de gymzaal en oefende daar, en uiteindelijk hadden 4 meiden de dansjes bedacht en aan ons geleerd, daarna gingen de wanden open en kregen we allemaal onze plekken en gingen we de hele musical spelen.

Geschreven door: Lina en Azra

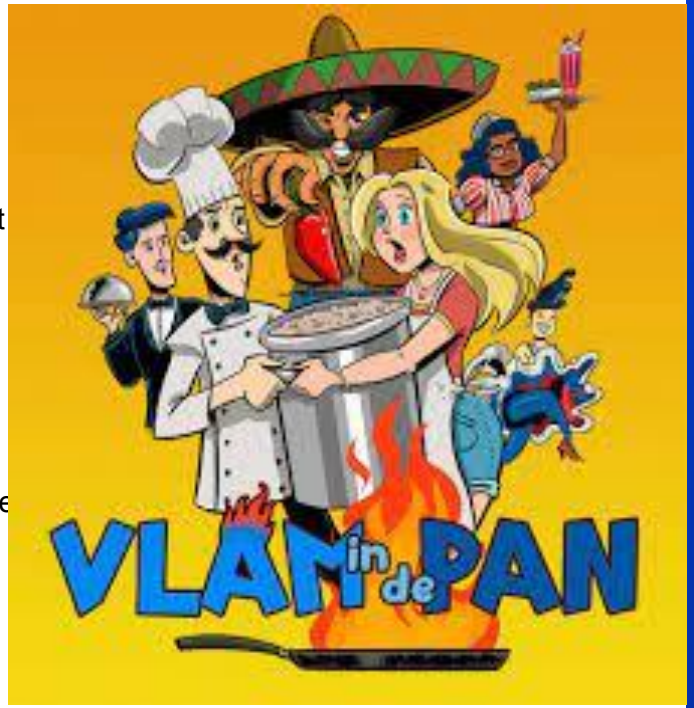

Groep 8

Vlam in de pan !

Ciska koopt een restaurant. Vera en Serra serveren. Maar als ze het contract heeft getekend komt ze erachter dat haar neef Frans ook het restaurant heeft gekocht. En het restaurant wordt in tweeën gesplitst. Ze krijgen ruzie en er zijn nog maar twee gasten over. Macho Nacho de overbuurman wil ook die twee dames inpikken. Gaan ook die twee gasten naar Macho Nacho of blijven ze bij Frans en Ciska. maar er komt een heel verlegen meisje in het restaurant. Hij zoekt werk maar Frans en Ciska denken dat hij wil eten. Hij wordt onder druk gezet maar niemand luistert naar hem. Er zijn twee gasten die iets anders in haar zien. Iemand die het restaurant kan leiden. Hij bedenkt een DINNERSHOW!! met een peper en een zoutstel en een levensgroot menu en voor de finale een cancan dans. Macho Nacho probeert de soep te saboteren door de MEGA VLAMMENDE VUURVRETER in te gooien. Wat blijkt: de soep is uit een andere soep geserveerd. Wie heeft echt met de soep gerommeld wie is de echte DADER???? dat krijg je te horen bij de musical

Shirine/Danian

Groep 8

⚽Sportdag🏹

We moesten om half negen bij de sportvelden in Diemen zijn. Wij begonnen bij de Sweeper, het leukste van allemaal. Het was eigenlijk heel erg grappig, want iedereen werd er afgeslagen door de Sweeper. Daarna deden we de Slingerbal, dat is een bal aan een koord die je moet duwen om andere mensen eraf te duwen met de bal. Toen gingen we naar Archery Attack, pijl en boogschieten, we kregen eerst uitleg van onze gymmeester en een van een andere school. Toen was het oorlog tussen team geel en team oranje (grapje). Daarna gingen we naar de stormbaan en daar gingen we racen, de meeste viel tijdens het racen. Toen moesten we naar een ander veld lopen. Daar deden we als eerst trefbal tegen andere scholen, sommige scholen waren een beetje fanatiek. Toen deden we flag football, dat deden we niet zo lang. Daarna gingen we ‘volleyballen’, eigenlijk waren we met zand aan het spelen. Maar helaas kwam een andere groep en we moesten naar kickbal, dat houdt in dat je slagbal maar dan met je voeten. Toen gingen we naar het laatste onderdeel: handbal en dat was wel leuk. En toen kregen we een IJSJE.

Geschreven door Sophia en Sascha